



architettura**e**territorio

studio associato

costituito tra gli architetti Filippo Giau, Tommaso Longo, Giorgio Maré, Stefano Seita e Marco Zocco, nasce a Torino nell'anno 2005 a partire dalle esperienze professionali maturate dai singoli soci nel campo della progettazione urbanistico-territoriale ed architettonico-edilizia. Attraverso forme di collaborazione professionale, sono state affinate specifiche attitudini e professionalità inerenti in particolare la progettazione architettonica di edifici multifunzione a basso impatto ambientale (per residenza, terziario, commercio e/o servizi) e di impianti sportivi multidisciplinari, nonché la progettazione di interventi per la valorizzazione di risorse territoriali e ambientali.

AT studio associato ha la propria sede operativa a Torino e svolge la propria attività nell'ambito dei seguenti settori:

- **architettura** (a sua volta articolata in: "*nuove architetture*" e "*interventi sul patrimonio edilizio esistente*") con progettazioni integrali che seguono lo sviluppo dell'edificio o della struttura in tutte le sue fasi tipiche: progetto preliminare, definitivo ed esecutivo, direzione e contabilità dei lavori);
- **territorio** (pianificazione territoriale e urbanistica, valutazioni di impatto ambientale e valutazioni strategiche, studi di fattibilità, progetti di valorizzazione e di recupero ambientale);
- **concorsi** (concorsi di idee, concorsi di progettazione, appalti integrati, appalti concorso);
- **servizi di ingegneria** (direzioni operative, coordinamento della sicurezza in fase di progettazione e in fase di esecuzione, modellazioni tridimensionali e rendering grafici).

A seconda delle specifiche esigenze del lavoro da svolgere e per raggiungere sempre il miglior risultato, AT studio associato si avvale di collaborazioni esterne consolidate, in coerenza con una filosofia di approccio ai singoli problemi di tipo transcalare e multidisciplinare; tali collaborazioni coinvolgono prevalentemente esperti di altre discipline professionali (ingegneri strutturisti e idraulici, impiantisti, geotecnici, geologi, agronomi, forestali, naturalisti, analisti ambientali, socio-economisti, avvocati amministrativisti, geometri, tecnici rilevatori) e talora anche dipartimenti universitari, nonché strutture ed istituti di ricerca.

Volta per volta vengono infatti valutati, configurati e proposti appositi gruppi di lavoro idonei ad affrontare al meglio, in tutta la loro complessità, le problematiche specifiche.

Alle pagine seguenti vengono illustrate le principali attività svolte da AT studio associato, oltre alle più significative attività professionali svolte singolarmente dai soci, per consentire un apprezzamento più completo delle esperienze maturate. Le attività svolte sono raggruppate per settori di intervento e ordinate per specifica rilevanza dell'attività svolta e dell'opera.

Per ciascun lavoro è esplicitato il committente, il nome dell'oggetto, il periodo temporale di riferimento e l'importo dell'opera, evidenziando le prestazioni svolte da AT studio associato o dai suoi singoli soci.

Nei casi in cui l'incarico ricevuto ha determinato la formazione di raggruppamenti temporanei, è stato specificato il nominativo di ciascuno dei soggetti componenti il gruppo di lavoro.

Giorgio Maré



- Laurea in architettura conseguita presso la Facoltà di Architettura del Politecnico di Torino nel 1991;
- Iscrizione all'Ordine Professionale degli Architetti della Provincia di Torino nel 1992;
- Docente a contratto presso il Dipartimento di Ingegneria Strutturale della Facoltà di Architettura del Politecnico di Torino;

Stefano Seita



- Laurea in architettura conseguita presso la Facoltà di Architettura del Politecnico di Torino nel 1991;
- Iscrizione all'Ordine Professionale degli Architetti della Provincia di Torino nel 1992;
- Membro del gruppo di lavoro "GL7" presso l'UNI-CNR per la nuova normativa per l'utilizzazione dei materiali inerti riciclati nel comparto edilizio ed infrastrutturale;
- Membro della Commissione Regionale Opere Pubbliche (CROP);
- Membro della Commissione Edilizia del Comune di Torino (CIE)

Marco Zocco



- Laurea in architettura conseguita presso la Facoltà di Architettura del Politecnico di Torino nel 1986;
- Iscrizione all'Ordine Professionale degli Architetti della Provincia di Torino nel 1987;
- Master post-universitario in Pianificazione Territoriale e Mercato Immobiliare, presso il COREP del Politecnico di Torino (1990);
- Membro della Commissione igienico-edilizia del Comune di Valenza, in qualità di esperto di tutela ambientale, dal 1996 al 1998;
- Membro della Commissione urbanistica dell'Ente Parco Fluviale del Po (tratto torinese), in qualità di esperto di pianificazione territoriale ed urbanistica, dal maggio 1998 al settembre 2001.

Filippo Giau



- Laurea in architettura conseguita presso la Facoltà di Architettura del Politecnico di Torino nel 1998;
- Iscrizione all'Ordine Professionale degli Architetti della Provincia di Torino nel 2001;
- Ricercatore presso il Dipartimento di Ingegneria Strutturale del Politecnico di Torino in materia di dissesti dei ponti ad arco in muratura;

Tommaso Longo



- Laurea in architettura conseguita presso la Facoltà di Architettura del Politecnico di Torino nel 2002;
- Iscrizione all'Ordine Professionale degli Architetti della Provincia di Torino dal 2004;

PROGETTAZIONE

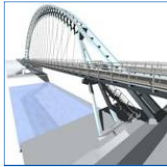

- Progettazione Preliminare ai sensi dell'art. 18 del DPR 554/99
- Progettazione Definitiva ai sensi dell'art. 25 del DPR 554/99
- Progettazione Esecutiva ai sensi dell'art. 35 del DPR 554/99
- Progettazione sicurezza ai sensi della L. 494/96.
- Progettazione Municipale

DIREZIONE LAVORI



- Direzione Lavori
- Collaudi
- Direzione Operativa
- Sicurezza in fase di Esecuzione ai sensi della L. 494/96

PIANIFICAZIONE



- PRGC: Piano Regolatore Generale
- PEC: Piani Esecutivi Convenzionati
- PA: Piani d'Area Vasta – Piani per i Parchi
- VAS: Valutazione Ambientale Strategica
- VIA: Valutazioni di Impatto Ambientale

FATTIBILITA'



- Progetti di Fattibilità
- Analisi Urbanistiche
- Prefattibilità ambientale
- Pareri di Massima (CIE)

CONSULENZE



- Ingegnerizzazione Cantiere (Esecutivi/Costruttivi)
- Rendering e Simulazioni Progettuali Grandi Interventi
- Computi Metrici Estimativi
- Project Control
- Concertazioni Pubblico/Privato

SVILUPPO



- Property Management: Gestione delle attività "tecnico-amministrative" della proprietà
- Consulenza Contributi Enti Locali/Comunitari
- Analisi Valorizzazione Immobiliare
- Riqualificazione territoriale e Sviluppo Immobiliare

PATRIMONIO



- Project Financing
- Estimo patrimoniale
- Analisi Normativa
- Due Diligence
- Analisi Redditività

I NOSTRI COMMITTENTI:

- Acli Casa
- Agenzia Torino 2006
- Azienda Agraria Boschi s.r.l.
- Benedetto Camerana, HDA Hugh Dutton Associés
- Beni Stabili
- Carlyle Group
- Casa Oz – Associazione Onlus
- Centro Ricerche FIAT
- Cerep Italy U s.r.l.
- Città di Torino
- C.M.B.
- CO.GE.FA. s.p.a.
- CO.MA.GEST.
- Comune di Neive
- Comune di Pecetto Torinese
- Comune di Piosasco
- Comune di Sauze d'Oulx
- Comune di Venaria Reale
- Consorzio Cooperative Costruzioni
- Cooperativa Stella
- Famiglia Gromis di Trana
- FIATENGINEERING
- Finmeccanica
- Fondazione CRT
- Fondo Vesta
- GESTA s.p.a.
- Idroterm
- Impresa Cumino s.p.a.
- ImpresaRosso s.p.a
- Investitalia s.r.l.
- I.T.P. - Invest in Turin and Piedmont
- Mabetex Group
- MAIRE ENGINEERING
- Ministero della Difesa
- One Shot Real Estate SGR
- Pessina Costruzioni
- Politecnico di Torino
- Province British Columbia, Canada
- Red Cell s.p.a.
- Regione Piemonte
- Rizzani DeEccher
- SAFI s.r.l.
- Studio Picco
- Tecnimont
- Torino Internazionale
- Torre S.c.a.r.l. - Rizzani DeEccher – Implenia
- Toroc
- Venus
- Wilko s.r.l
- Zumaglini&Gallina Spa



architettura

Risanamento conservativo ex caserma Cavalli di Torino

Torino 2012-2013

Committente: Scuola HOLDEN Srl

Importo dell'opera: 5.200.000 euro

Gruppo di progettazione: **AT studio associato**, Ing. Pierluigi Violetto (strutture), Studio ROSSELLI (Impianti)

Prestazioni svolte: Progettazione preliminare, definitiva ed esecutiva, sicurezza in fase di progettazione e di esecuzione, direzione lavori, contabilità e coordinamento



Palazzo Tergesteo

Trieste 2007-2010

Committente: CEREP ITALY U s.r.l. -Carlyle Group

Importo dell'opera: 18.499.000 euro

Gruppo di progettazione: **AT studio associato**, Studio Cervesi (local architect), Manens Intertecnica (Impianti), Inconia Ingegneria (strutture)

Prestazioni svolte: Progettazione preliminare, definitiva ed esecutiva, sicurezza in fase di progettazione e di esecuzione, direzione lavori, contabilità



Piazzale Aldo Moro

Torino 2006-2011

Committente: U.S.P. University Service Project. (Impresa Rosso Spa, CCC, GESTA Spa)

Importo dell'opera: 37.500.000 euro

Gruppo di progettazione: **AT studio associato**, Studio Dedalo, BM studio, ATC Project (Impianti), CMC studio ingegneri associato (strutture)

Prestazioni svolte: Progettazione preliminare e definitiva



Casa Oz

Torino 2008-2010

Committente: CasaOz Associazione Onlus

Importo dell'opera: 1.640.000 euro

Gruppo di progettazione: **AT studio associato**, Ing. Pierluigi Violetto (strutture), Ing. Rapetti - PRODIM (Impianti)

Prestazioni svolte: Progettazione preliminare, definitiva ed esecutiva, sicurezza in fase di progettazione e di esecuzione, direzione lavori, contabilità



Trampolino per il salto con gli sci

Pragelato (TO) 2001-2006

Committente: Agenzia Torino 2006

Importo dell'opera: 24.116.400 euro

Gruppo di progettazione: Studio Tecnico Pedrolli e Vanzo, ing. Happle, **arch. Giorgio Marè**, **arch. Stefano Seita**, **arch. Marco Zocco**, ing. Napoli

Prestazioni svolte: Progettazione preliminare, definitiva ed esecutiva, sicurezza in progettazione ed esecuzione, direzione lavori, contabilità

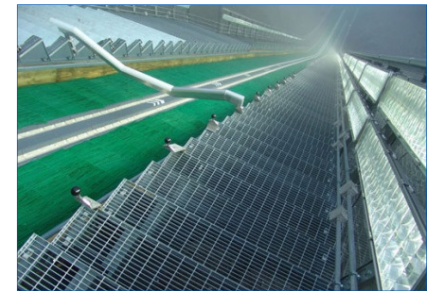

Villaggio Media «Spina 2»

Torino 2003-2005

Committente: Garboli-Conicos S.p.a. Imprese Generali Costruzioni

Importo dell'opera: 14.116.600 euro

Gruppo di progettazione: Ing. Calì Quaglia, **arch. Stefano Seita**, **arch. Marco Zocco**

Prestazioni svolte: Progettazione preliminare, definitiva ed esecutiva, assistenza alla direzione lavori



Cascine Perino e Torta del Castello del Drosso

Torino 2007-2012

Committente: Cooperativa Stella - ACLI CASE

Importo dell'opera: 10.500.000 euro

Gruppo di progettazione: **AT studio associato**, Studio PRAU

Prestazioni svolte: VAS, VCA e assistenza alla variante PRG, progettazione preliminare, definitiva ed esecutiva, sicurezza in progettazione



Riqualificazione e recupero del complesso «Ex-macello»

Vercelli 2012

Committente: Comune di Vercelli

Importo dell'opera: 1.600.000 euro

Gruppo di progettazione: **AT studio associato**

Prestazioni svolte: Progettazione definitiva



Club House per impianto sportivo da golf

Sauze d'Oulx 2011

Committente: Comune di Sauze d'Oulx

Importo dell'opera: 880.000 euro

Gruppo di progettazione: **AT studio associato**, arch. Giorgio Ferraris, Mackenzie & Ebert Ltd

Prestazioni svolte: Progettazione preliminare e definitiva



Centro Commerciale Gardenia BLU

Rivoli (TO) 2010

Committente: OPERAE ROMA SGR

Importo dell'opera: 8.000.000 euro

Gruppo di progettazione: **AT studio associato** (capogruppo mandataria)

Prestazioni svolte: Progettazione preliminare



Complesso residenziale

San Mauro (TO) 2001-2006

Committente: ONE SHOT REAL ESTATE SGR

Importo dell'opera: 11.130.000 euro

Gruppo di progettazione: **AT studio associato** (capogruppo mandataria)

Prestazioni svolte: Progettazione preliminare



Rifacimento Piazza San Vito

Piossasco (TO) 2006-2008

Committente: Comune di Piossasco

Importo dell'opera: 310.854 euro

Gruppo di progettazione: **AT studio associato**, Ing. Giovanni Cassatella

Prestazioni svolte: Progettazione preliminare, definitiva ed esecutiva, sicurezza in fase di progettazione e di esecuzione, direzione lavori, contabilità



Palazzo Pallavicino

Torino 2006-2007

Committente: Carlyle Group Operae - Venus

Importo dell'opera: 1.045.000 euro

Gruppo di progettazione: **AT studio associato** (capogruppo mandataria)

Prestazioni svolte: Progettazione preliminare e definitiva



Palazzo San Gregorio

Torino 2005-2007

Committente: Beni Stabili – Fondo Vesta

Importo dell'opera: 2.400.000 euro

Gruppo di progettazione: **arch. Stefano Seita**

Prestazioni svolte: Progettazione preliminare, definitiva ed esecutiva, sicurezza in fase di progettazione e di esecuzione, direzione lavori, contabilità



Grattacielo RAI

Torino 2006

Committente: CARLYLE GROUP - IMPRESAROSSO

Importo dell'opera: 36.000.000 euro

Gruppo di progettazione: **AT studio associato** (capogruppo mandataria)

Prestazioni svolte: Studio di fattibilità preliminare

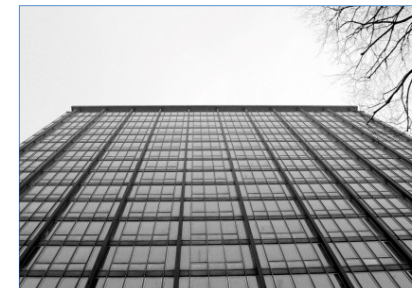

Centro Ricerche RAI

Torino 2006

Committente: CARLYLE GROUP – IMPRESA ROSSO

Importo dell'opera: 19.000.000 euro

Gruppo di progettazione: **AT studio associato** (capogruppo mandataria)

Prestazioni svolte: Studio di fattibilità preliminare

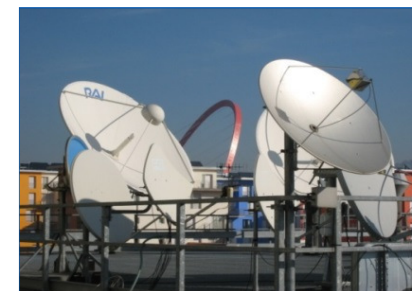

Residenze militari

Rivoli (TO), Cuneo, Fossano (CN) 2006-2007

Committente: Ministero della Difesa_ 1° Reparto Infrastrutture

Importo dell'opera: 7.59.832 euro

Gruppo di progettazione: ing. Luigi Quaranta, **arch. G. Marè, arch. S. Seita, arch. M. Zocco, arch. F. Giau**, Manens Intertecnica s.r.l.

Prestazioni svolte: Progettazione definitiva ed esecutiva

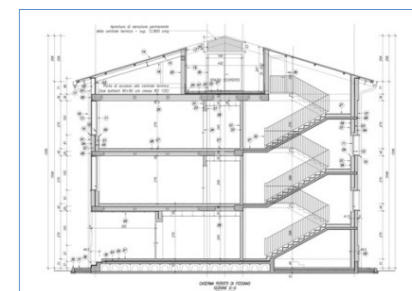

Residenza universitaria –centralità direzionale Pietralata – Campus Università La Sapienza

Roma 2007

Committente: IMPRESA ROSSO

Importo dell'opera: 26.875.000 euro

Gruppo di progettazione: **AT studio associato** (capogruppo mandataria)

Prestazioni svolte: Progettazione preliminare



Stadio per il gioco dell'hockey

Almaty - Kazakhstan 2007

Committente: MabetexGroup - Switzerland

Importo dell'opera: 44.000.000 euro

Gruppo di progettazione: **AT studio associato**, Studio tecnico Pedrolli e Vanzo

Prestazioni svolte: Studio di fattibilità preliminare

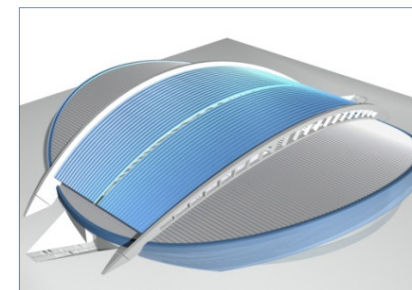

Almaty Ski-Jump Stadium

Almaty - Kazakhstan 2007

Committente: MabetexGroup - Switzerland

Importo dell'opera: 50.000.000 euro

Gruppo di progettazione: **AT studio associato** (capogruppo mandataria)

Prestazioni svolte: Studio di fattibilità preliminare

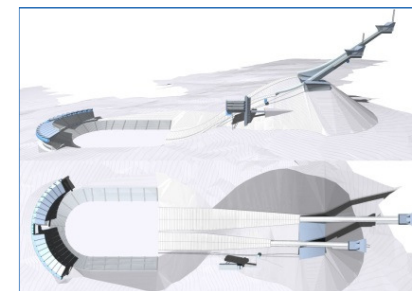

Impianto sportivo "Pattinodromo"

Torino 2005-2006

Committente: Comune di Torino

Importo dell'opera: 3.471.000,00 euro

Gruppo di progettazione: ing. Marsero, ing. Violetto, **arch. Stefano Seita**, **arch. Marco Zocco**, arch. Roluti, Prodim srl

Prestazioni svolte: Progettazione preliminare e definitiva

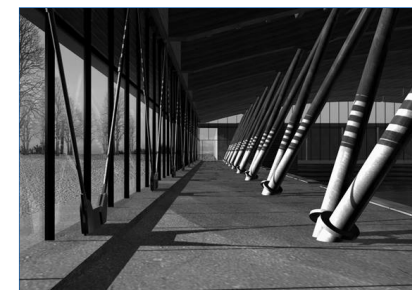

BC/Canada House

Torino 2005

Committente: British Columbia/Canada, Ministry of Small Business and Economic Development

Importo dell'opera: 2.775.000 euro

Gruppo di progettazione: CIC LTD, Spearhead Timberworks, Merrick Architecture, **arch. G. Marè**, **arch. S. Seita**, **arch. M. Zocco**, IES INC

Prestazioni svolte: Proposta progettuale per appalto concorso

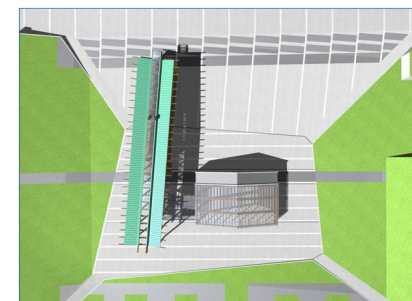

Impianto sportivo per il calcio

Venaria Reale (TO) 2003-2004

Committente: Comune di Venaria Reale

Importo dell'opera: 7.471.441 euro

Gruppo di progettazione: ing. Napoli, arch. Roggero, **arch. Seita**, **arch. Zocco**, dott. Geol. Trossero, ing. Vanzo

Prestazioni svolte: Progettazione esecutiva, sicurezza in progettazione ed esecuzione, direzione lavori, contabilità



Maneggio coperto nel parco regionale de “la Mandria”

Druento 2004

Committente: Zumaglini & Gallina Spa

Importo dell'opera: 1.920.000 euro

Gruppo di progettazione: **arch. Filippo Giau**, ing. P. Cassatella, ing. Zotti

Prestazioni svolte: Progettazione definitiva ed esecutiva



Piscina coperta

Alessandria 2006

Committente: committente privato

Gruppo di progettazione: **AT studio associato** (capogruppo mandataria)

Prestazioni svolte: Studio di fattibilità



Centrale idroelettrica di Calcinere

Paesana (CN) 2003

Committente: Idroterm, Cartiere Burgo S.p.a.

Importo dell'opera: 3.320.000 euro

Gruppo di progettazione: **arch. G.Marè, arch. S.Seita, arch. M. Zocco**, prof. ing. Napoli

Prestazioni svolte: Progettazione preliminare

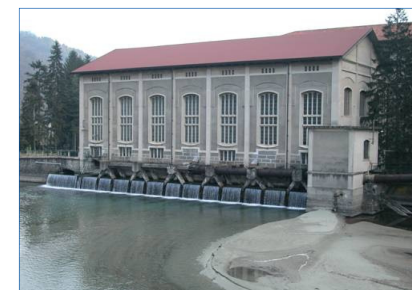

Uffici Red Cell

Milano 2001

Committente: Red Cell Spa

Importo dell'opera: 437.000 euro

Gruppo di progettazione: **arch. Giorgio Marè**

Prestazioni svolte: Progettazione preliminare e definitiva

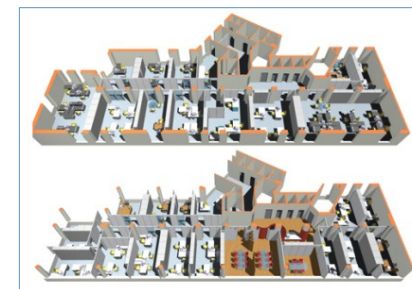

Palazzina via Legnano

Torino 1999-2000

Committente: Investitalia Srl

Importo dell'opera: 1.355.000 euro

Gruppo di progettazione: **arch. Stefano Seita**, arch. Enrica Baricco, ing. Luigi Quaranta

Prestazioni svolte: Progettazione preliminare, definitiva ed esecutiva



Villa Capuccina

Torino 1998-1999

Committente: Investitalia Srl

Importo dell'opera: 1.200.000 euro

Gruppo di progettazione: **arch. Stefano Seita**, arch. Enrica Baricco

Prestazioni svolte: Studio di fattibilità e progettazione preliminare

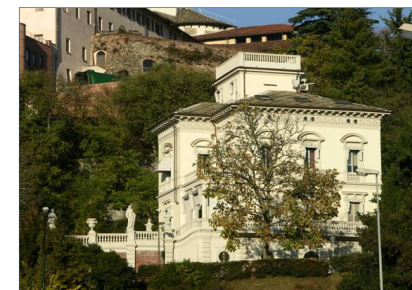

Cascina Tana

Marentino (TO) 1999-2001

Committente: Famiglia Vicentini.

Importo dell'opera: 1.200.000 euro

Gruppo di progettazione: **arch. Stefano Seita**, arch. G. Ferrarsi, arch. S. Sassone

Prestazioni svolte: Progettazione preliminare, definitiva ed esecutiva, sicurezza in progettazione ed esecuzione, direzione lavori



Villa Canuto

Rivoli (TO) 1995-1998

Committente: Famiglia Canuto

Importo dell'opera: 1,900.000 euro

Gruppo di progettazione: **arch. Stefano Seita**, arch. Enrica Baricco, ing. Gianfranco Patta, ing. Surra

Prestazioni svolte: Progettazione preliminare, definitiva ed esecutiva, sicurezza in progettazione ed esecuzione, direzione lavori



Scuola e Libreria Holden

Torino 1994-1995/ 2000

Committente: Alessandro Baricco

Importo dell'opera: 355.000 + 26.000 euro

Gruppo di progettazione: **arch. Stefano Seita**, arch. Enrica Baricco

Prestazioni svolte: Progettazione preliminare, definitiva ed esecutiva, sicurezza in progettazione ed esecuzione, direzione lavori



Gru Armstrong&Mitchell

Venezia 1995

Committente: Politecnico di Torino

Gruppo di progettazione: **arch. Giorgio Marè**

Prestazioni svolte: Incarico di ricerca

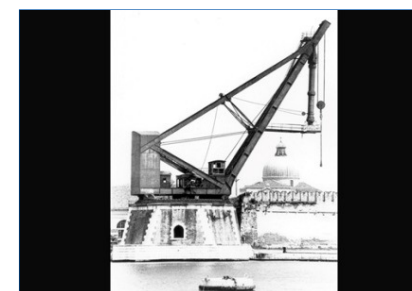

Palazzo Manara

Torino 1990-1992

Committente: Famiglia Prunas Tola di Monasterolo

Importo dell'opera: 1.300.000 euro

Gruppo di progettazione: **arch. Stefano Seita**

Prestazioni svolte: Progettazione preliminare, definitiva ed esecutiva, sicurezza in progettazione ed esecuzione, direzione lavori





territorio

PRIN ALENIA Corso Marche

Torino 2007-2009

Committente: ALENIA – FINMECCANICA

Importo dell'opera: 435.856.000 euro

Gruppo di progettazione: Studio Amati Architetti, **AT studio associato**, Arch. Paola Rossi, SMT STUDIO, Arch. Nigel Ryan, Arch. B. Winkler – München, PROAP – Lisboa, IBB Studio

Prestazioni svolte: V.I.A. Valutazione d'Impatto Ambientale, P.R.I.N. Progetto di Recupero Integrato



Insediamiento del nuovo Polo Tecnologico Alenia a Caselle

Caselle Torinese (TO) 2011-2012

Committente: WILKO Srl

Professionista incaricato: **AT studio associato**

Prestazioni svolte: Consulenza per verifica di assoggettabilità alla procedura VIA/VAS

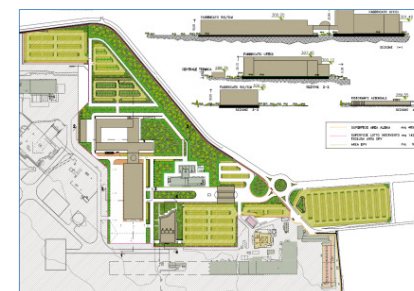

Progetto di gestione produttiva - A.T.E. G71 DEL PIANO CAVE DELLA PROVINCIA DI PAVIA

Mezzana Bigli (PV) 1999-2001

Committente: Azienda Agraria Boschil srl

Importo dell'opera: 10.500.000 euro

Gruppo di progettazione: prof. geol. Giuseppe Marchetti, **AT studio associato**, ART s.r.l., SEACOOOP

Prestazioni svolte: VIA, progettazione preliminare e definitiva/attuativa



Impianto sportivo per il gioco del golf e pista di fondo

Sauze d'Oulx (TO) 2002-2012

Committente: Comune di Sauze d'Oulx

Importo dell'opera: 5.681.150 euro

Gruppo di progettazione: **AT studio associato**, arch. Giorgio Ferraris, MacKenzie & Ebert Ltd

Prestazioni svolte: Progettazione preliminare e definitiva

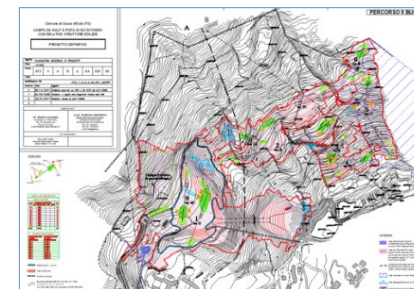

Rinaturazione e riequilibrio idraulico della golena in destra di Po

Isola Sant'Antonio (AL) 2006-2012

Committente: SAFI srl

Gruppo di progettazione: prof. geol. Giuseppe Marchetti, **AT studio associato**, ART s.r.l., SEACOOOP

Prestazioni svolte: VIA, progettazione preliminare e definitiva

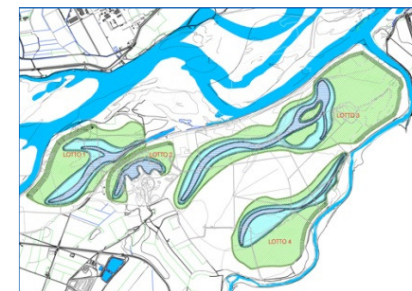

Ponte Gassino - Collegamento tra la SS11 e la SP590

Gassino (TO) 2006-2009

Committente: GASSINO S.c.a.r.l. (Co.Ge.Fa. Spa, Impresa CUMINO Spa)

Importo dell'opera: 5.681.150 euro

Professionista incaricato: RTP: Sintecna, PM Consulting, **AT studio associato**

Prestazioni svolte: Progettazione esecutiva opere di mitigazione e di compensazione ambientale



Area Basse Di Stura – EXPO 2015

Torino 2006

Committente: TORINO Internazionale – ITP_Invest in turin and Piedmont

Gruppo di progettazione: **AT studio associato**

Prestazioni svolte: Analisi conoscitiva territoriale e proposte per la candidatura dell'aera all'Expo 2015



Impianto sportivo per il canottaggio

Moncalieri (TO) 2002-2004

Committente: Comune di Moncalieri

Importo dell'opera: 14.107.307 euro

Gruppo di progettazione: **arch. Stefano Seita, arch. Marco Zocco**

Prestazioni svolte: Studio di fattibilità, fase di verifica e screening, progettazione architettonica preliminare

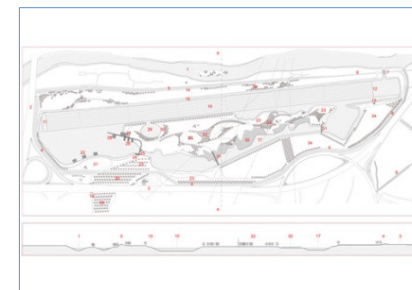

Variante strutturale al Piano Regolatore

Pecetto Torinese (TO) 2002-2003

Committente: Comune di Pecetto Torinese

Gruppo di progettazione: arch. Rossii, arch. Gambino, **arch. Marco Zocco**

Prestazioni svolte: Studio di fattibilità

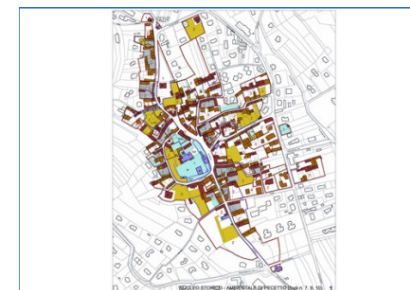

Impianto sportivo per il bob, slittino e skeleton

Oulx e Sauze d'Oulx (TO) 2001-2003

Committente: TOROC, Comitato per l'organizzazione dei XX giochi olimpici invernali Torino 2006

Importo dell'opera: 30.860.000 euro

Professionista incaricato: RTP: **arch. Stefano Seita, arch. Marco Zocco**

Prestazioni svolte: Studio di fattibilità

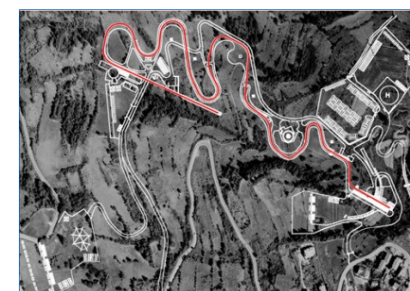

VAS (Valutazione Ambientale Strategica) per le Olimpiadi Invernali Torino 2006

Provincia di Torino 2000-2003

Committente: TOROC, Comitato per l'organizzazione dei XX giochi olimpici invernali Torino 2006

Gruppo di progettazione: Dipartimento Interateneo Territorio del Politecnico di Torino (coord. prof. Gambino), **arch. S. Seita, arch. M. Zocco**

Prestazioni svolte: Valutazione Ambientale Strategica ex-ante

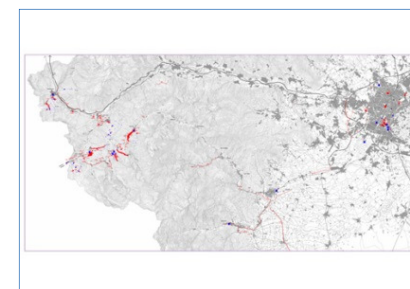

Impianto sportivo per il fondo

Pragelato (TO) 2002

Committente: TOROC, Comitato per l'organizzazione dei XX giochi olimpici invernali Torino 2006

Importo dell'opera: 9.550.000 euro

Gruppo di progettazione: **arch. Stefano Seita, arch. Marco Zocco**

Prestazioni svolte: Studio di fattibilità

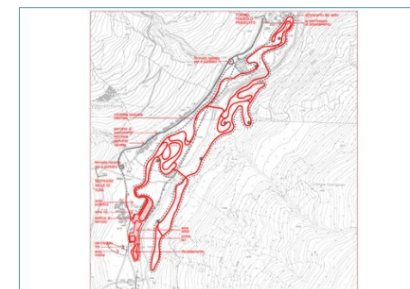

Impianto sportivo per il biathlon

Cesana Torinese (TO) 2002

Committente: TOROC, Comitato per l'organizzazione dei XX giochi olimpici invernali Torino 2006

Importo dell'opera: 9.160.000 euro

Gruppo di progettazione: **arch. Stefano Seita, arch. Marco Zocco**

Prestazioni svolte: Studio di fattibilità

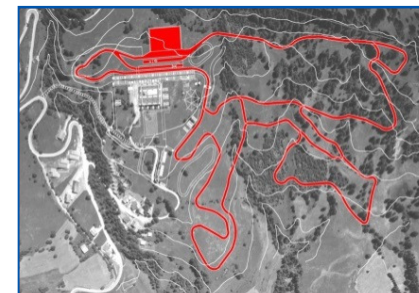

Variante strutturale al Piano Regolatore

Neive (CN) 2002-2003

Committente: Comune di Neive

Gruppo di progettazione: arch. Stanchi, arch. Gambino, arch. Ferrero, **arch. Marco Zocco**, geol. Costagli

Prestazioni svolte: Studio di fattibilità



Impianto sportivo per il gioco del golf

Torino 2002

Committente: Famiglia Gromis di trana

Importo dell'opera: 4.450.000 euro

Gruppo di progettazione: **arch. Stefano Seita, arch. Marco Zocco**

Prestazioni svolte: Studio di fattibilità



Piano d'Area del sistema delle aree protette della fascia fluviale del Po – area del torrente Sangone

Torino 1998

Committente: TOROC, Comitato per l'organizzazione dei XX giochi olimpici invernali Torino 2006

Gruppo di progettazione: arch. Pier Massimo Stanchi, **arch. Zocco**, arch. R. Gambino, arch. Paolo Ferrero, RISORSE IDRICHE Spa, SEACOOP srl

Prestazioni svolte: Piano del sistema di aree protette



Cava Brusa Vecchia

Isola Sant'Antonio (PV) 1996-1999

Committente: SAFI Srl

Gruppo di progettazione: prof. geol. G. Marchetti; ingg. G. Della Luna e P. Ghilardi, agr. G. Quaglio e D. Fazio, **arch. Marco Zocco**

Prestazioni svolte: Progettazione preliminare, definitiva ed esecutiva



Attività di studio e ricerca a supporto della redazione del Piano di Bacino del Fiume Po

Regione Piemonte 1995

Committente: Polithema Srl per conto dell'Autorità di Bacino

Gruppo di progettazione: RTP arch. Paolo Ferrero, arch. Raffaella Gambino, **arch. Stefano Seita, arch. Marco Zocco**

Prestazioni svolte: Studio e ricerca

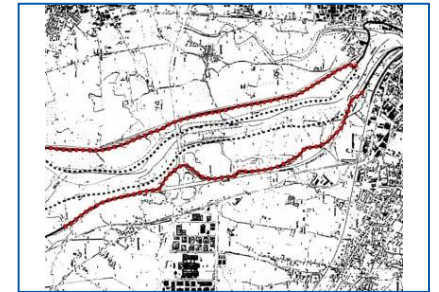

Valorizzazione naturalistica-ambientale della fascia fluviale del Po

Valenza (AL) 1996

Committente: ditta S.P.E.S.

Gruppo di progettazione: prof. Barbieri, prof. Galeotti, prof. Sartori, prof. Marchetti, dott. Barbano, **arch. Marco Zocco**

Prestazioni svolte: Progettazione preliminare, definitiva ed esecutiva





concorsi

Passerella di via Zucca

Cittadella (PD) 2012

Ente banditore: Comune di Cittadella

Importo dell'opera: 835.000 euro

Gruppo di progettazione: **Arch. Giorgio Marè**

Prestazioni svolte: Concorso di idee

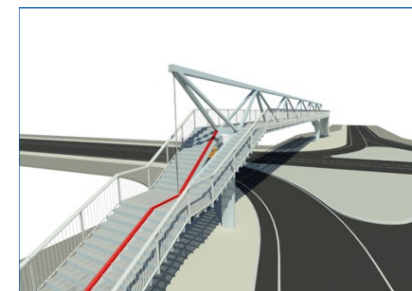

Progetto GranTorino in Corso Montevecchio

Torino 2010

Ente banditore: REAM SGR

Importo dell'opera: 2.659.000 euro

Gruppo di progettazione: **AT studio associato**

Prestazioni svolte: Progettazione preliminare per gara privata



Via Alfieri 9 – 11

Torino 2010

Ente banditore: CEREP ITALY U s.r.l. -Carlyle Group

Importo dell'opera: 4.400.000 euro

Gruppo di progettazione: **AT studio associato**

Prestazioni svolte: Progettazione preliminare per gara privata

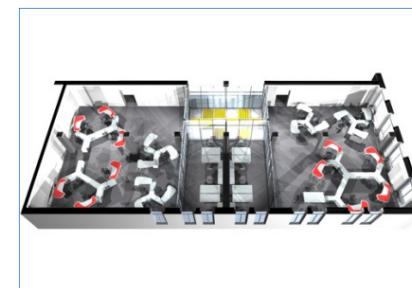

Ristrutturazione immobile in San Salvario

Torino 2010

Ente banditore: Ufficio Pio della Compagnia di San Paolo – ONLUS

Importo dell'opera: 3.720.600 euro

Gruppo di progettazione: **AT studio associato**, arch. Mauro Berta, ing. Domenico Falbo, Prodim S.r.l, ing. Giorgio Bo

Prestazioni svolte: Gara a procedura ristretta per l'affidamento dei servizi attinenti all'architettura e all'ingegneria



Padiglione espositivo, per l'esposizione di una imbarcazione sabauda di epoca settecentesca denominata "Peota" Venaria Reale (TO) 2009

Ente banditore: Consorzio di valorizzazione culturale – La Venaria Reale

Importo dell'opera: 3.600.000 euro

Gruppo di progettazione: **Arch. Giorgio Marè**, Iconia Ingegneria Civile S.r.l., Manens Intertecnica S.r.l., Polithema Società di Ingegneria S.r.l.

Prestazioni svolte: Gara a procedura ristretta per l'affidamento dei servizi attinenti all'architettura e all'ingegneria



Ristrutturazione immobile a Porta Palazzo

Torino 2009

Ente banditore: Ufficio Pio della Compagnia di San Paolo – ONLUS

Importo dell'opera: 2.633.000 euro

Gruppo di progettazione: **AT studio associato**, arch. Mauro Berta, ing. Domenico Falbo, Prodim S.r.l., ing. Giorgio Bo

Prestazioni svolte: Gara a procedura ristretta per l'affidamento dei servizi attinenti all'architettura e all'ingegneria



150 anni dell'Unità d'Italia - spazi di servizio e allestimento mostre presso le Officine Grandi Riparazioni

Torino 2009

Ente banditore: Comitato ITALIA 150

Gruppo di progettazione: **AT studio associato**, Gae Aulenti, Arch. P. M. Stanchi, ICONIA Ingegneria Civile MANENS Intertecnica, LAND MILANO

Prestazioni svolte: Gara aperta per l'affidamento dei servizi attinenti all'architettura e all'ingegneria

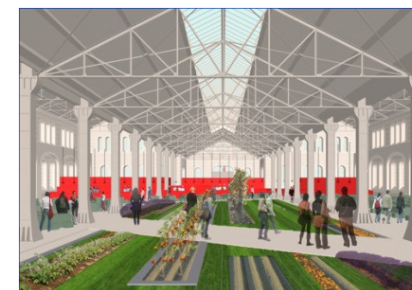

Rifunzionalizzazione e messa in sicurezza del Museo delle Antichità Egizie

Torino 2007

Ente banditore: Fondazione Museo delle antichità Egizie di Torino

Importo dell'opera: 36.994.250 euro

Gruppo di progettazione: Gae Aulenti Architetti Associati, **AT studio associato**, arch. Pietro Maria Castiglioni, arch. Elisa Vago, Iconia Ingegneria

Civile s.r.l., Manens Intertecnica s.r.l., arch. Alberto Torsello, Laboratorio di Restauro Rocca s.n.c., Intesta gruppo Armando Testa srl

Prestazioni svolte: Offerta tecnica per affidamento d'incarico

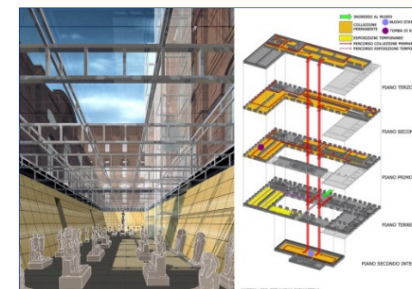

NEW HOLMENKOLLENBAKKEN – trampolino per il salto con gli sci

Oslo (NORVEGIA) 2007

Ente banditore: Municipalità di Oslo

Gruppo di progettazione: **AT studio associato**, SINTECNA, studio tecnico Pedrolli e Vanzo

Prestazioni svolte: Concorso internazionale di idee



"LA CITTÀ IL FIUME LA COLLINA" - riqualificazione urbana e ambientale e riorganizzazione infrastrutturale sistema piazza Vittorio Veneto -sponde del Po – piazza Gran Madre di Dio

Torino 2007

Ente banditore: Città di Torino

Gruppo di progettazione: **AT studio associato**

Prestazioni svolte: Concorso di idee

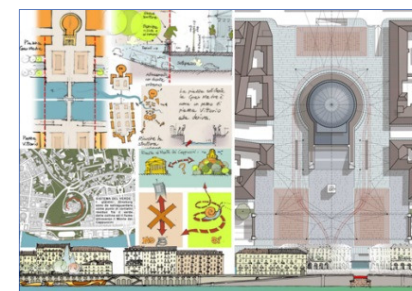

Trampolino K125 - trampolino per il salto con gli sci

Garmisch-Partenkirchen (Germania) 2006

Ente banditore: Markt Garmisch-Partenkirchen 150

Importo dell'opera: 4.686.779 euro

Gruppo di progettazione: **AT studio associato**, SINTECNA, studio tecnico Pedrolli e Vanzo

Prestazioni svolte: Concorso internazionale ad inviti

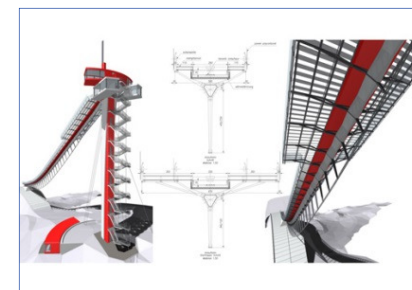

Museo dell'Automobile

Torino 2005

Ente banditore: Museo dell'Automobile "Carlo Biscaretti di Ruffia"

Importo dell'opera: 12.475.000 euro

Gruppo di progettazione: **arch. Marè, arch.Seita, arch.Zocco, arch.Giau,arch.Longo**, ing.Gario, Manens Intertecnica S.r.l.

Prestazioni svolte: Concorso di idee

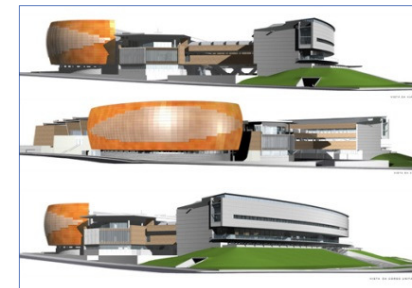

Amministrazione Provinciale di Pisa - nuova sede

Pisa 2002-2003

Ente banditore: Provincia di Pisa

Gruppo di progettazione: **arch. Giau**, arch. Servillo, **arch. Seita**, **arch. Zocco**, arch. Baumann

Prestazioni svolte: Concorso di progettazione

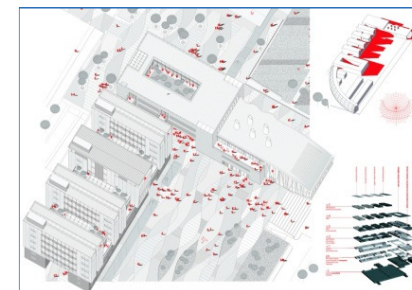

Ponte della Scienza

Roma 2000

Ente banditore: Comune di Roma

Importo dell'opera: 2.275.000 euro

Gruppo di progettazione: **arch. Giorgio Marè**, arch. Walter Ceretto

Prestazioni svolte: Concorso internazionale di progettazione



Un'idea luminosa per il XXI secolo

Milano 1999

Ente banditore: Comune di Milano, AEM Spa, L'Arca

Importo dell'opera: 942.000 euro

Gruppo di progettazione: **arch. Giorgio Marè**, Ferdi Giardini

Prestazioni svolte: Concorso internazionale di architettura



Ospedale Molinette - copertura dell'androne centrale

Torino 1998

Ente banditore: Azienda Ospedaliera San Giovanni Battista di Torino

Importo dell'opera: 2.050.000 euro

Gruppo di progettazione: **arch. Giorgio Marè**, arch. Walter Ceretto.

Prestazioni svolte: Concorso di idee e progettazione preliminare

Progetto vincitore (ex-aequo) del premio per le cinque migliori proposte

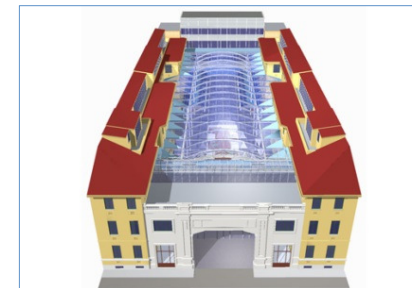

Fabbrica di Arte Contemporanea

Torino 1998

Ente banditore: F.AR.CO Fabbrica Arte Contemporanea S.r.l.

Importo dell'opera: 3.980.000 euro

Gruppo di progettazione: **arch. Giorgio Marè**, ing. Ronchetta

Prestazioni svolte: Concorso di progettazione a procedura ristretta

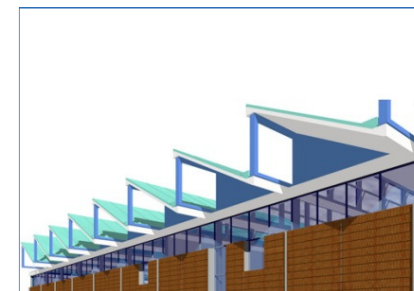

Ponte sulla Dora Riparia

Collegno 1997

Ente banditore: Comune di Collegno

Importo dell'opera: 12.475.000 euro

Gruppo di progettazione: **arch. Giorgio Marè**, arch. Walter Ceretto

Prestazioni svolte: Concorso di idee

Quarto premio



European 3

Madrid (Spagna) 1994

Ente banditore: European, Municipalità di Madrid_SP

Gruppo di progettazione: **arch. Giorgio Marè**

Prestazioni svolte: Concorso internazionale di idee

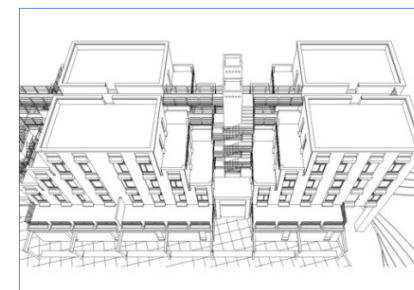

Cardiff Bay Opera House - copertura dell'androne centrale

Cardiff (Regno Unito) 1994

Ente banditore: Cardiff Bay Opera House Trust

Gruppo di progettazione: **arch. Giorgio Marè**, arch. Cristiano Picco

Prestazioni svolte: Concorso internazionale di architettura

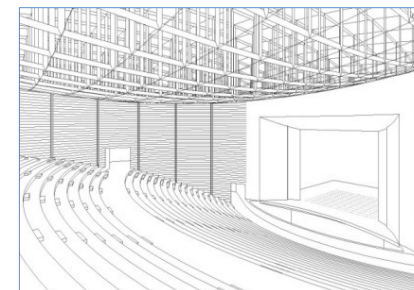



servizi di ingegneria

Torre Intesa San Paolo

Torino 2010-2013

Committente: RIZZANI DEECCHER – IMPLENIA

Importo dell'opera: 250.000.000 euro

Professionisti incaricati: **AT studio associato**

Prestazioni svolte: Progetto Costruttivo Architettonico e Sinthèse (coordinamento disciplinare architettura)

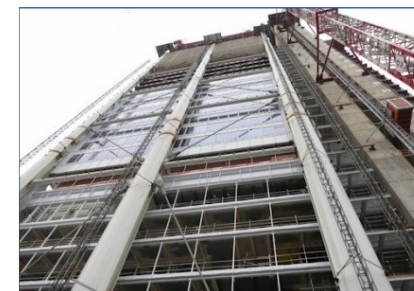

Passerella pedonale MOI Lotto 6

Torino 2005-2006

Committente: ATP arch. Benedetto Camerana (capogruppo) Arch. Hugh Dutton (progettista e D.L.)

Importo dell'opera: 12.868.865 euro

Professionisti incaricati: **arch. Giorgio Marè**

Prestazioni svolte: Direzione operativa

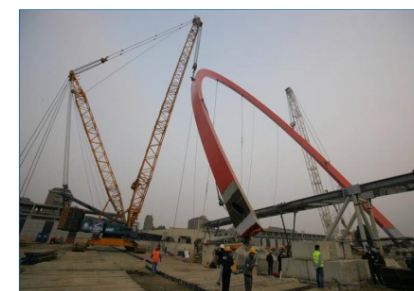

Villaggio Olimpico MOI Lotto 4

Torino 2004

Committente: MAIRE Engineering

Importo dell'opera: 20.842.000 euro

Progetto Preliminare e Definitivo: arch. Benedetto Camerana (capogruppo)

Professionisti incaricati: **arch. Giorgio Marè**

Prestazioni svolte: Progettazione esecutiva

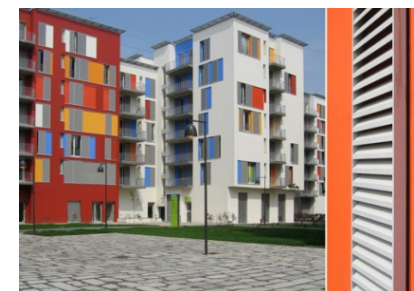

PalaVela

Torino 2004

Committente: MAIRE Engineering

Importo dell'opera: 29.360.000 euro

Progetto Preliminare e Definitivo: ing. Arnaldo De Bernardi (capogruppo), arch Gae Aulenti (progetto architettonico)

Professionisti incaricati: **arch. Giorgio Marè**

Prestazioni svolte: Progettazione esecutiva



Università degli studi di Verona - Recupero dell'Ex-Panificio presso l'ex Compendio di Santa Marta

Verona 2009

Committente: RIZZANI DEECCHER

Importo dell'opera: 26.094.277 euro

Professionisti incaricati: **AT studio associato**

Prestazioni svolte: Elaborazione offerta tecnica per gara di appalto

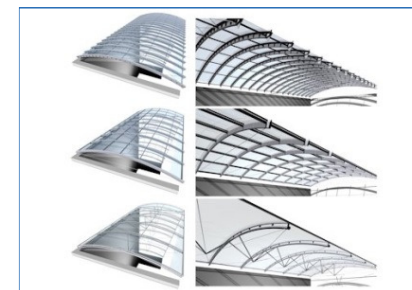

Storico complesso carcerario "Le Nuove " - Opere di rifunzionalizzazione 1° lotto 1° stralcio

Torino 2009

Committente: CMB

Importo dell'opera: 18.728.292 euro

Professionisti incaricati: **AT studio associato**, Ing Gianni Vercelli

Prestazioni svolte: Elaborazione offerta tecnica per gara di appalto

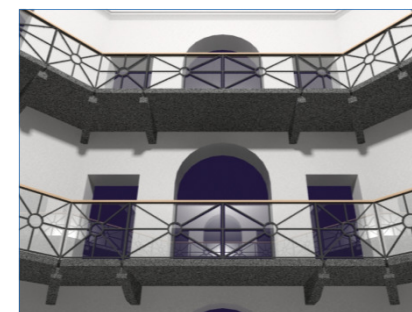

Nuovo Centro Congressi Portello Fieramilanocity

Milano 2008

Committente: RIZZANI DEECCHER

Importo dell'opera: 60.000.000 euro

Professionisti incaricati: **AT studio associato**, Castalia Srl, Sintecna Srl

Prestazioni svolte: Elaborazione offerta tecnica per gara di appalto

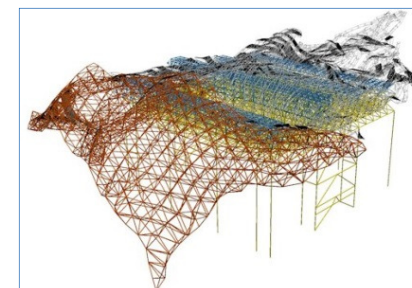

Università degli studi di Torino - Nuovo insediamento nell'area ex Italgas

Torino 2007

Committente: ATI CCC - Pessina Costruzioni

Importo dell'opera: 70.169.918 euro

Professionisti incaricati: **AT studio associato**, Castalia Srl, Mele Consulting Associates advanced engineering Srl

Prestazioni svolte: Elaborazione offerta tecnica per gara di appalto

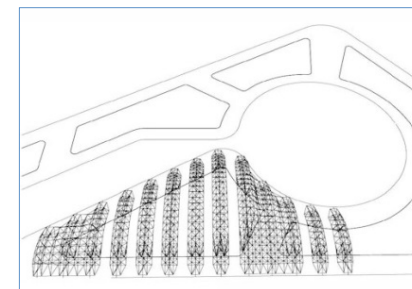

■ Ponte Gassino - Collegamento tra la SS11 e la SP590

Gassino 2006-2009

Committente: GASSINO S.c.a.r.l. (Co.Ge.Fa. Spa, Impresa CUMINO Spa)

Importo dell'opera: 5.681.150 euro

Professionisti incaricati: RTP: **AT studio associato**, Sintecna, PM Consulting

Prestazioni svolte: Piano di sicurezza e coordinamento in fase di progettazione

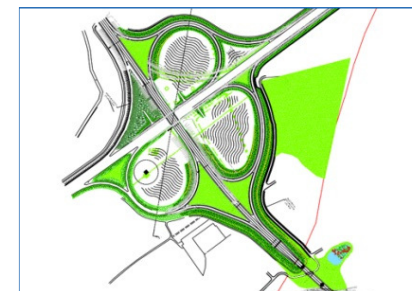

■ Stabilimento FERRARI_Maranello – Nuova Meccanica e Nuova Direzione Tecnica

Maranello (MO) 1999-2004

Committente: FIAT Engineering

Professionisti incaricati: **arch. Giorgio Marè**

Prestazioni svolte: Collaborazione alla progettazione definitiva ed esecutiva

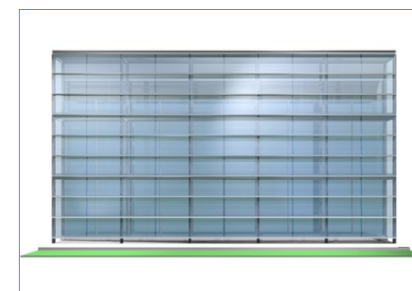

■ Stabilimento FERRARI_Maranello – Nuova Verniciatura

Maranello (MO) 1999-2004

Committente: FIAT Engineering

Professionisti incaricati: **arch. Giorgio Marè**

Prestazioni svolte: Collaborazione alla progettazione definitiva ed esecutiva

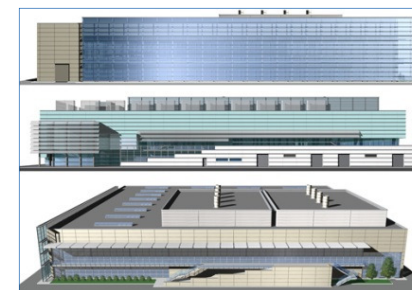

■ Simulazioni progetti e grandi interventi

Orbassano (TO) 2004 – Ecomensa CRF (per Centro Ricerche Fiat)

Torino 2004 – Nuova centrale del Politecnico (per AEM Torino Spa)

Torino 2004 – Copertura vetrata e Pinacoteca del Lingotto (per FIAT Engineering)

Moncalieri (TO) 2003 – Ampliamento centrale idro-termoelettrica AEM (per FIAT Engineering)

Torino 2001 – Ristrutturazione stadio Delle Alpi e nuovo centro commerciale (per FIAT Engineering)

Professionisti incaricati: **arch. Giorgio Marè**

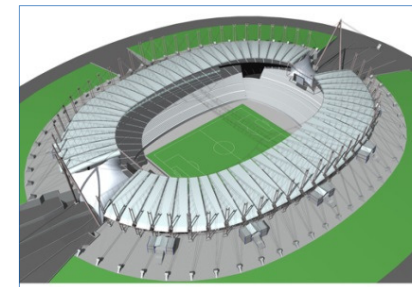

■ ISVOR FIAT – Nuova biblioteca e centro di formazione

Torino 2001

Committente: FIAT Engineering

Importo dell'opera: 206.000 euro

Professionisti incaricati: **arch. Giorgio Marè**

Prestazioni svolte: Collaborazione alla progettazione esecutiva



■ Nuovo Centro Polifunzionale IVECO FIAT S.p.A.

Torino 1999

Committente: FIAT Engineering, CO.MA.GEST

Importo dell'opera: 1.212.000 euro (strutture c.a.)

Professionisti incaricati: **arch. Giorgio Marè**, arch. Walter Ceretto

Prestazioni svolte: Collaborazione alla progettazione architettonica, progettazione esecutiva e direzione lavori opere strutturali

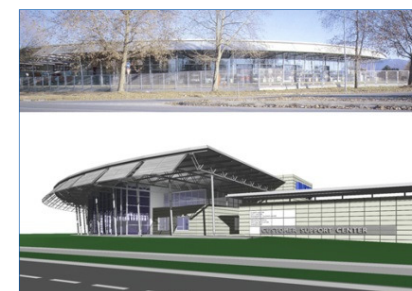

■ Nuovi Uffici Direzionali Fiat Auto

Cassino (FR) 2000

Committente: FIAT Engineering

Importo dell'opera: 2.000.000 euro

Professionisti incaricati: **arch. Giorgio Marè**

Prestazioni svolte: Collaborazione al progetto architettonico preliminare e definitivo delle opere edili

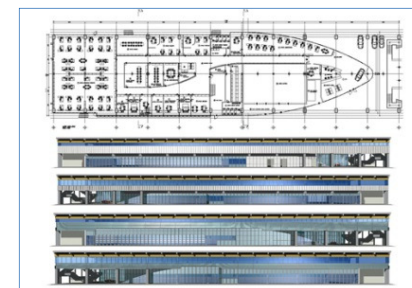

■ Progetti SGC Europa

Regno Unito, Spagna, Portogallo 1996-1999

Committente: FIAT Engineering

Professionisti incaricati: **arch. Giorgio Marè**

Prestazioni svolte: Collaborazione al progetto architettonico preliminare, definitiva ed esecutiva

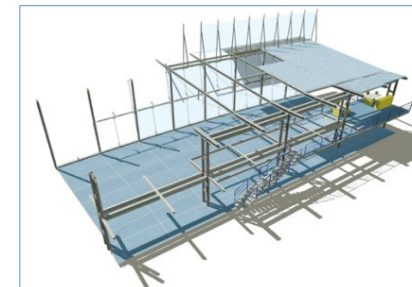

Fiat Europe Centre

Trappes (Francia) 1999

Committente: FIAT Engineering, Fiat Auto France

Importo dell'opera: 2.700.000 euro

Professionisti incaricati: **arch. Giorgio Marè**

Prestazioni svolte: Collaborazione alla progettazione preliminare, definitiva ed esecutiva opere edili



Simulazioni progetti e grandi interventi

Torino 1998 – Insediamento industriale ed amministrativo FIAT-IVECO (per FIAT Engineering)

Torino 1996 – Lotto Spina 2 (per Studio Picco)

Suzzara (MN) 1996 – Nuovo fabbricato uffici IVECO (per FIAT Engineering)

Torino 1994 – Ristrutturazione palazzo Lancia (per FIAT Engineering)

Lecce 1994 – Nuovo fabbricato industriale FIA_HITACHI (per FIAT Engineering)

Professionisti incaricati: **arch. Giorgio Marè**



Uffici Stabilimento FIAT Auto Mirafiori

Torino 1997

Committente: FIAT Engineering

Professionisti incaricati: **arch. Giorgio Marè**

Prestazioni svolte: Collaborazione al progetto preliminare e definitivo delle opere edili



Centro Storico Fiat

Torino 1997

Committente: FIAT Engineering

Professionisti incaricati: **arch. Giorgio Marè**

Prestazioni svolte: Collaborazione al progetto preliminare

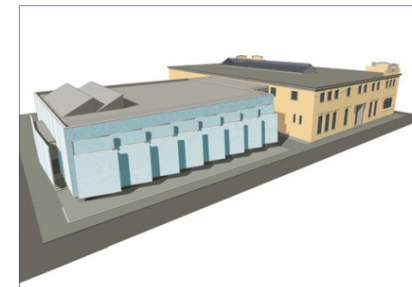

Mole Antonelliana - Nuovo Museo del Cinema

Torino 1996

Committente: Città di Torino, Regione Piemonte

Professionisti incaricati: **arch. Giorgio Marè**

Prestazioni svolte: Collaborazione al progetto strutturale con prof.ing.Nascè e prof.ing.Napoli



Uffici Piaggio

Pontedera (PI) 1996

Committente: FIAT Engineering

Importo dell'opera: 1.100.000 euro

Professionisti incaricati: **arch. Giorgio Marè**

Prestazioni svolte: Collaborazione al progetto preliminare e definitivo

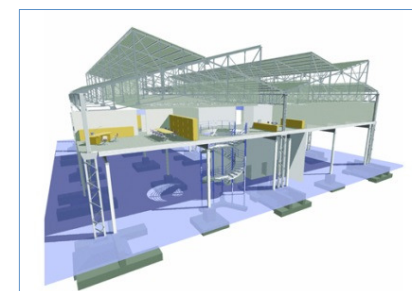

Centrale del Latte

Gressan 1995

Committente: Centrale del Latte di Aosta

Professionisti incaricati: **arch. Giorgio Marè**

Prestazioni svolte: Collaborazione al progetto strutturale con ing.Giorgio

